



# FUNDEF

FUNDAÇÃO PARA REABILITAÇÃO DAS  
DEFORMIDADES CRÂNIO-FACIAIS

## RELATÓRIO DO EXERCÍCIO DE 2017

A FUNDEF é uma instituição  
focada na reabilitação de  
pacientes com deformidades  
craniofaciais, em especial com  
fissuras labiopalatais,  
e deficiência auditiva.





## Um ano marcado pelo fortalecimento da entidade

Este momento de olhar para trás e compilar o trabalho realizado em 2017 é muito interessante. Só assim para entender tudo o que aconteceu e porque o nosso cansaço. Mas é assim que conseguimos deixar este sentimento de lado e juntar forças para carregar mais uma jornada.

Encontramos novos parceiros, colocando na diretoria da FUNDEF e da APAF (Associação de Pais e Amigos da FUNDEF), familiares de pacientes, quebrando assim paradigmas. Isso nos trouxe um nível de desafio maior pois são pessoas que por suas experiências, tem a possibilidade de contribuir com uma visão diferenciada e uma percepção das necessidades de melhoria.

Tivemos diversas ações solidárias e que com certeza irão se repetir ao longo dos próximos anos. Uma das nossas

preocupações era de a FUNDEF ser reconhecida na região. Hoje somos percebidos como uma instituição que realiza um trabalho digno, nobre e sério.

Investimos no planejamento estratégico para definir as prioridades e o que precisamos fazer melhor. Isso nos permitiu ordenar toda a estrutura organizacional.

Aumentamos a nossa divulgação e conseguimos com isso sensibilizar as pessoas, percebemos essa mudança através da captação de recursos, ficou mais fácil conseguir o apoio de diversos órgãos e empresas amigas.

Paralelo a isso, tem a questão do projeto do hospital da FUNDEF. Conseguimos alinhar algumas pendências que impediam que o projeto avançasse. Com a parceira reforçada com a prefeitura, que demonstrou que quer nos apoiar e

faz questão de manter nossa instituição em Lajeado. Tenho a certeza que tudo vai ser resolvido.

Tudo isso nos traz muita energia para compensar todo o trabalho que tivemos em 2017. Conto com uma equipe grandiosa, dedicada, com uma diretoria focada, e isso traz tranquilidade para um futuro cada vez melhor, com sonhos cada vez maiores.

2017, apesar da crise em diversos setores, foi para nós um ano de sucesso, talvez não nos resultados iniciais, mas na organização, e estruturação que permitiu um crescimento sólido e contínuo e com a certeza que isso será percebido.

  
**ALAIN VIEGAS DETOBEL, presidente**

## A FUNDEF

A Fundação para Reabilitação das Deformidades Craniofaciais é uma instituição beneficente mantida com recursos do Sistema Único de Saúde (SUS), apoio de empresas amigas, associações, clubes de serviço, projetos sociais, doações e parcerias com Smile Train e Missão Médica Internacional. Há mais de duas décadas e meia, a FUNDEF realiza um serviço reconhecido no Brasil e internacionalmente na reabilitação de pacientes com deformidades craniofaciais, em especial fissuras labiopalatais (FLP) e deficiência auditiva. A assistência é a maior parte pelo SUS, sem custo para os pacientes. Em 2017, a FUNDEF foi credenciada para o atendimento a pacientes pela Unimed, no Serviço de Saúde Auditiva.

A FUNDEF é formada por uma equipe qualificada de colaboradores e voluntários para atender em torno de 9 mil pacientes cadastrados vindos de quase todo o Rio Grande do Sul. Instituída em 1991, pelo Hospital Bruno Born, apresenta uma trajetória marcada pelo trabalho interdisciplinar da equipe no processo de reabilitação integral.

Desde 2007, a FUNDEF, atua também na reabilitação de pacientes com deficiência auditiva na média complexidade pelo SUS. Inicialmente através do convênio entre o Ministério da Saúde e HBB, e em setembro de 2009, com credenciamento próprio.

Na área de atendimento a pacientes com fissuras labiopalatais, a FUNDEF conta com um espaço cedido no Hospital Bruno Born para os atendimentos ambulatoriais, internações os procedimentos cirúrgicos. Os pacientes com deficiência auditiva são atendidos no 1º andar do Edifício Pirâmide, na Rua Alberto Torres, 452, bem próximo do Hospital Bruno Born.

## Visão

Ser referência nacional no tratamento de fissuras labiopalatais e referência estadual no Serviço de Saúde Auditiva.

## Missão

Proporcionar aos pacientes a integração ao ambiente psicossocial, através de tratamento interdisciplinar centralizado, com profissionais qualificados, parcerias científicas, públicas, empresariais e comunitárias.

## Valores e Princípios

**Comprometimento** - Aderimos a FUNDEF de forma incondicional e continuada.

**Tratamento Interdisciplinar** - Trabalhamos em conjunto, somando conhecimentos, com visão integral do paciente.

**Qualidade do serviço** - Buscamos a aplicação de conhecimentos técnicos atualizados, focalizando a excelência no desenvolvimento das atividades.

**Persistência** - Somos constantes na realização dos objetivos da instituição.

**Parceria** - Estabelecemos parcerias necessárias e duradouras para viabilizar a manutenção e o crescimento da FUNDEF.

## Serviço de atendimento a pacientes com fissura labiopalatal

As fissuras labiopalatais são aberturas na região do lábio e ou palato (céu da boca). As malformações congênitas ocorrem durante a gestação atingindo em média, uma criança a cada 650 nascidas no Brasil. As causas dessas anomalias ainda são desconhecidas, mas podem ocorrer por uma combinação de predisposição genética e fatores ambientais. Na Fundação cada caso é analisado por uma equipe que elabora um plano de tratamento individualizado. A entidade atende pacientes de todas as idades e atua em todas as etapas da reabilitação.

### Como conseguir atendimento na FUNDEF:

É preciso procurar primeiro uma Unidade Básica de Saúde ou a Secretaria de Saúde do município de origem. A Secretaria irá encaminhar o pedido para a Coordenadoria Regional de Saúde da sua região que agendará o serviço.

Para a realização das atividades, a entidade conta com equipe de profissionais:

### EQUIPE TÉCNICA

Assistente Social  
Bucomaxilofacial  
Cirurgiões Dentistas  
Cirurgião Pediátrico  
Cirurgião Plástico  
Enfermeira  
Fonoaudiólogas  
Fisioterapeuta  
Nutricionista  
Otorrinolaringologistas  
Pedagoga  
Pediatra  
Protética  
Psicólogas  
Traumatologistas

1.832  
PACIENTES ATENDIDOS

454  
PACIENTES SUBMETIDOS A PROCEDIMENTOS CIRÚRGICOS

62.223  
PROCEDIMENTOS AMBULATORIAIS

116  
CASOS NOVOS

## Pacientes cadastrados por Coordenadoria Regional de Saúde - Mapa dividido por Macrorregião

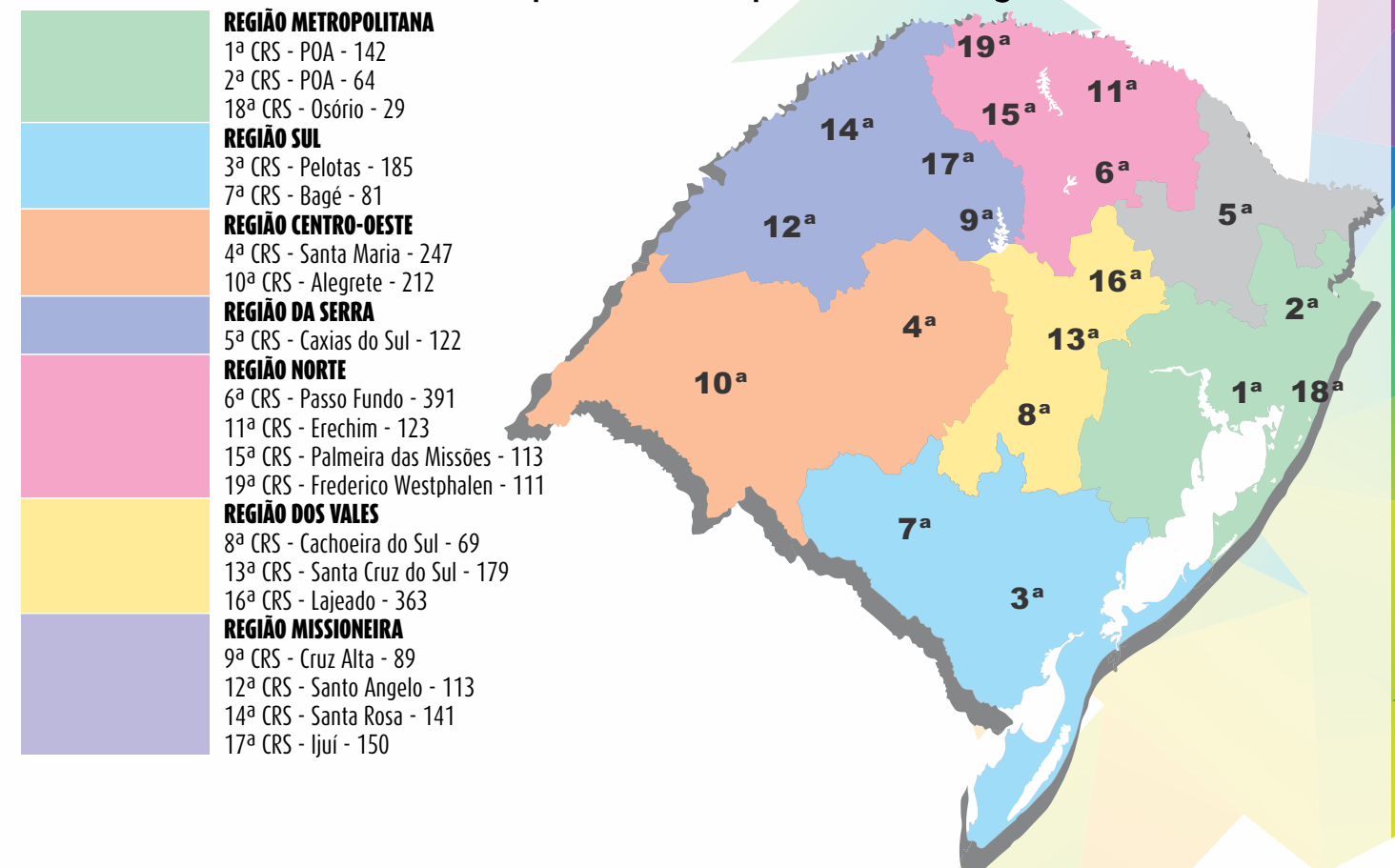

### REGIÃO METROPOLITANA

1ª CRS - POA - 142  
2ª CRS - POA - 64  
18ª CRS - Osório - 29

### REGIÃO SUL

3ª CRS - Pelotas - 185  
7ª CRS - Bagé - 81

### REGIÃO CENTRO-OESTE

4ª CRS - Santa Maria - 247  
10ª CRS - Alegrete - 212

### REGIÃO DA SERRA

5ª CRS - Caxias do Sul - 122

### REGIÃO NORTE

6ª CRS - Passo Fundo - 391  
11ª CRS - Erechim - 123  
15ª CRS - Palmeira das Missões - 113  
19ª CRS - Frederico Westphalen - 111

### REGIÃO DOS VALES

8ª CRS - Cachoeira do Sul - 69  
13ª CRS - Santa Cruz do Sul - 179  
16ª CRS - Lajeado - 363

### REGIÃO MISSIONEIRA

9ª CRS - Cruz Alta - 89  
12ª CRS - Santo Angelo - 113  
14ª CRS - Santa Rosa - 141  
17ª CRS - Ijuí - 150



Serviço de atendimento a pacientes com fissura labiopalatal

Serviço de atendimento a pacientes com deficiência auditiva



RENATA FUCHS TESSARO



ALEX WILLIAN WEBER



MARIA ANTONIELLE DA SILVA VIEIRA



HADASSA CARVALHO DEESMA



PIETRA PEREIRA MARTINS



FRANCISCO BRAND SPIES



ANDERSON ALVES FERNANDES



LUAN HENRIQUE OVERBECKE



No Serviço de Saúde Auditiva os pacientes são avaliados por equipe interdisciplinar que realiza o diagnóstico, exames e faz adaptação do aparelho auditivo que melhor atende as necessidades do paciente. Após a adaptação, o paciente é acompanhado pela equipe para a efetiva utilização do aparelho.

Além disso, são realizados teste da orelhinha, exames auditivos e consultas para a comunidade. A partir de 2017, a FUNDEF está credenciada para atender também pela Unimed, realizando terapias com as fonoaudiólogas.

A Fundação é habilitada para realizar atendimentos aos pacientes com perda auditiva a partir dos três (3) anos de idade.

**Para conseguir atendimento:**

Se o paciente apresentar perda auditiva, deve procurar primeiro uma Unidade Básica de Saúde ou a Secretaria da Saúde do município de origem para atendimento médico especializado. O profissional do município fará o encaminhamento, caso for necessário, à sua Coordenadoria Regional de Saúde, e esta por sua vez, será responsável pelo agendamento da primeira consulta.

Para a realização das atividades, a entidade conta com equipe de profissionais qualificados e equipe de apoio para o suporte aos mesmos.

**EQUIPE TÉCNICA**  
Assistente Social  
Fonoaudiólogas  
Psicóloga  
Otorrinolaringologistas

6.270  
PACIENTES ATENDIDOS

PROCE-  
DIMENTOS  
REALIZADOS  
21.947

68  
MUNICÍPIOS DE REFERÊNCIA

637  
CASOS NOVOS

Abrangência de atendimento no serviço de Saúde Auditiva Macro Região dos Vales

PACIENTES POR CRS			
8ª CRS	13ª CRS	16ª CRS	Outras CRS
1.123	1.794	3.297	52

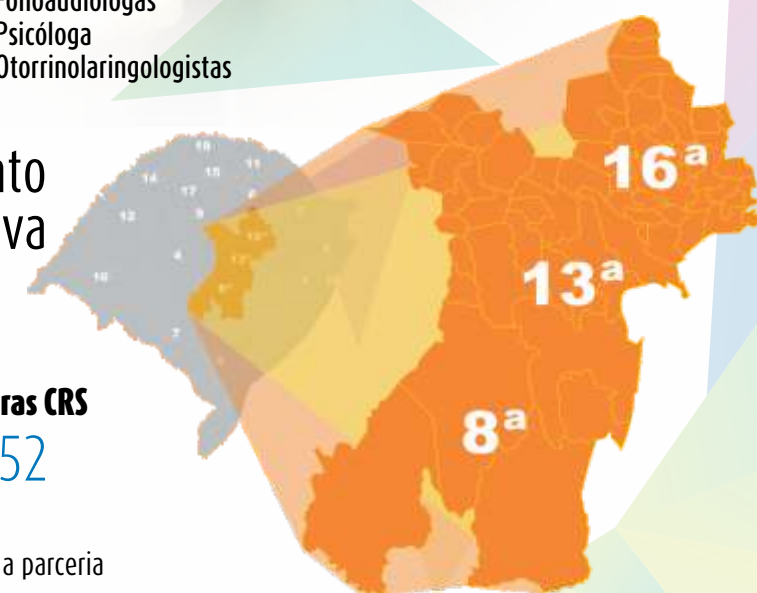

O serviço de saúde Auditiva da FUNDEF conta com a parceria das seguintes empresas de aparelhos auditivos:







A FUNDEF faz parte desde março/2009 do programa desenvolvido pelo Smile Train, uma organização sem fins lucrativos com o objetivo de ajudar crianças com fissuras labiopalatais em todo o mundo, especialmente nos países em desenvolvimento. Esse modelo sustentável presente em mais de 85 países proporciona cirurgias a milhões de crianças e assistência aos profissionais da área para realizar o tratamento interdisciplinar. Na fundação são realizadas mensalmente cirurgias com apoio da ONG.

Além de apoiar a realização de cirurgias no ano de 2017, a Smile Train disponibilizou treinamento para profissionais e suporte financeiro no atendimento da área de odontologia.

A MMI é uma organização não-governamental sem fins lucrativos, que tem a preocupação de solucionar problemas de saúde em localidades carentes ao redor do mundo. O lema é "Saúde, Cura e Esperança".

No Brasil, o projeto principal é o tratamento do lábio leporino, ou fissura labiopalatal, uma das anomalias craniofaciais mais frequentes em recém-nascidos. A FUNDEF é uma das entidades beneficiadas.



**MISSÃO MÉDICA INTERNACIONAL**

# ACONTECEU EM 2017



IX Congresso Brasileiro de Fissuras Labio Palatinas e Anomalias Craniofaciais



FUNDEF no Simpósio Oticon, no Chile



FUNDEF no 117º Congresso da AAO, em San Diego, Califórnia/USA



3º Curso Teórico-Prático de Fissuras Labiopalatais

## CURSOS, EVENTOS, VISITAS, DOAÇÕES...



Fórum Nacional da Rede de Atenção à Saúde da Pessoa com Deficiência e o IV Seminário Científico do Programa de Pós-Graduação em Promoção da Saúde, na UNISC, Santa Cruz do Sul



Reuniões do planejamento estratégico desenvolvido na FUNDEF



15º Congresso Internacional de Técnicos em Prótese Dentária, em SP



FUNDEF recebe a visita do Governador do Rotary Distrito 4700



FUNDEF realiza treinamento em parceria com a 16ª CRS



FUNDEF lança chaveiro durante a Convenção da CDL Lajeado





# Casa de Acolhida da FUNDEF

A Casa de Acolhida mudou de endereço, está localizada num espaço mais amplo. Além de oferecer mais quartos e melhores acomodações, agora tem uma área externa. O pátio conta com uma praçinha para ser usufruída pelos pacientes.

O local existe para dar suporte aos pacientes e acompanhantes que vem de outros municípios para atendimento na FUNDEF. A Casa de Acolhida é mantida pela APAF, Associação de Pais e Amigos da FUNDEF. A APAF foi instituída em 2006.

A APAF conta com o doações e auxílios de pessoas físicas, jurídicas, do programa Mesa Brasil SESC, programa de aquisição de alimentos PAA, bem como de campanhas esporádicas desenvolvidas na cidade.

**ESTRUTURA:** 3 quartos - 2 feminino (9 camas) e 1 masculino (9 camas)

Lavanderia, sala e cozinha e banheiros.

A casa conta com uma brinquedoteca, além de um espaço externo com pátio e praçinha (doado pelo Sicredi)

**OCUPAÇÃO:** Cerca de 160 pessoas por mês.

A média de permanência é de 2 dias.

**ENDEREÇO:**

Rua Pinheiro Machado, 513, Centro próximo ao Hospital Bruno Born., fundos Sorvebom Benj. Constant

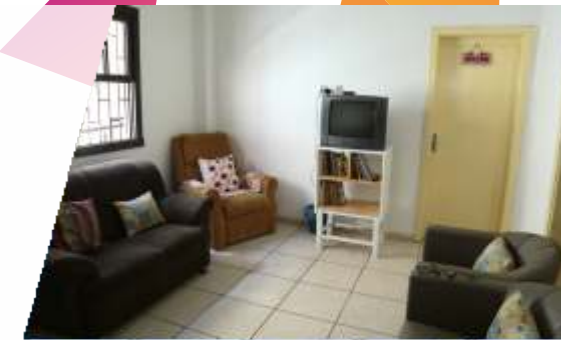

FUNDEF e APAF foram beneficiadas com recursos do Fundo Filantrópico Sicredi Vale do Taquari



FUNDEF recebe auxílio do Rotary Club Lajeado Engenho



Repasso do Imec - Projeto Sacolas Ecológicas



FUNDEF recebe doação da Paróquia Santo Inácio



1º Leilão da Confraria do Bem



FUNDEF realiza a 1ª Feijoada Beneficente



4º Happy Hour Solidário - Capital Verde Consultoria e Capacitação Empresarial em parceria com a Qualis A



Galeta solidário da APAF

## Pessoas que passaram pela Casa de Acolhida desde 2006

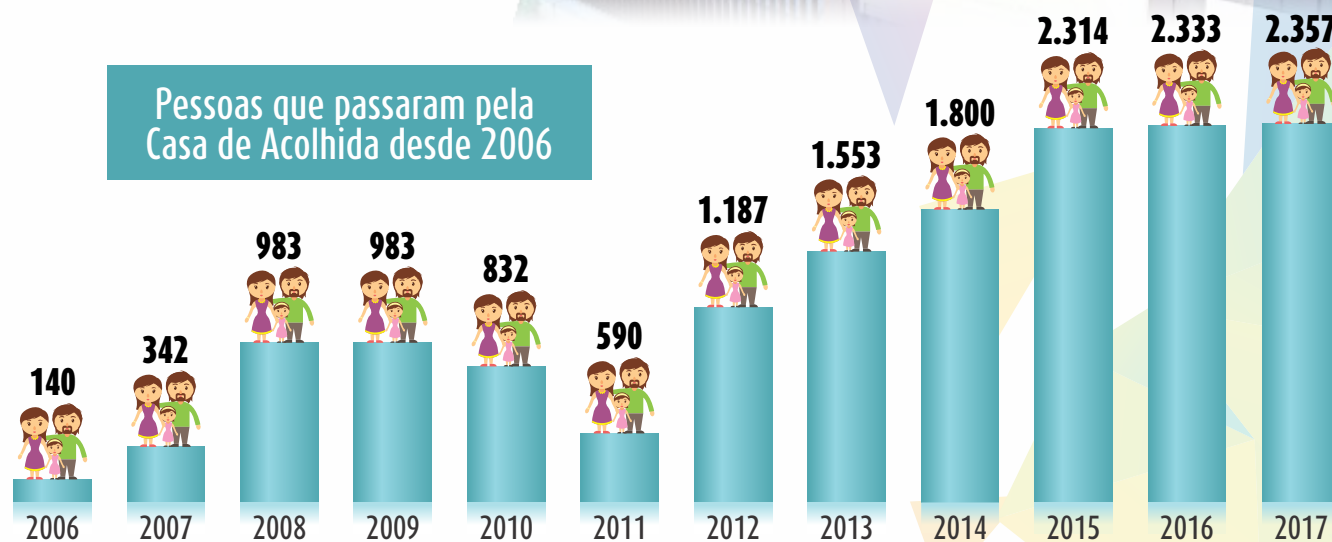

Os pacientes, familiares e a equipe FUNDEF agradecem este gesto de solidariedade.



# FUNDEF atua de forma constante na busca de recursos através de projetos de captação e incentivo fiscal

## 1º Passo\*

Em 2016 foi concluída a captação dos recursos do Projeto I Passo. Os valores destinados pelas pessoas físicas e jurídicas através de incentivos fiscais foram utilizados na elaboração dos projetos arquitetônicos e complementares para a construção da sede própria.

Devido a mudança do terreno designado pelo município de Lajeado para a construção da sede da entidade, a FUNDEF aguarda a definição de uma nova área para adaptação dos projetos. (Resolução nº 08/2015 - COMDICA)



## Devolvendo Sorrisos\*

Aprovado em outubro de 2017, o projeto arrecadou R\$ 85.000, destinados à aquisição de caixas de instrumentais cirúrgicos, que são utilizados em procedimentos no bloco cirúrgico para os pacientes de fissuras labiopalatais, além de aparelhos para a viabilização de exames. (Res. nº 12/2017 - COMDICA)



## Reabilitando com carinho\*

Lançado em novembro de 2016, está em fase de execução para adquirir material permanente de consumo que será utilizado no atendimento aos pacientes com fissuras labiopalatais da área da odontologia. (Resolução nº 13/2016 - COMDICA)



## Como fazer a contribuição

Quem pode contribuir são pessoas físicas e jurídicas. A pessoa física que fizer a declaração do imposto de renda completa, pode doar até 6% do valor de imposto de renda devido. Para pessoa jurídica, somente optante pelo lucro real, o limite de doação é de 1%. Para que ocorra a doação, deve ser emitido um boleto pela Secretaria da Fazenda do Município de Lajeado identificando o projeto da FUNDEF. Você pode fazer parte da campanha, saiba como entrando em contato com a FUNDEF, pelos telefones (51) 3714-3711, (51) 3748 5151, (51) 991880807 e pelo e-mail [graziela@fundef.org.br](mailto:graziela@fundef.org.br). A FUNDEF pode ajudar quem tem interesse em contribuir com a causa. A assessora de projetos para a Fundação Graziela Finatto, recomenda que a pessoa física ou jurídica converse primeiro com o contador. Mas ela esclarece alguns pontos. "Com base no que foi pago de impostos em 2017, o contribuinte pode ter uma ideia aproximada do valor que pode contribuir em 2018."

Para agilizar esse processo, a instituição providencia o boleto que é impresso pela Secretaria da Fazenda. O que precisamos:

- Nome da pessoa ou razão social;
- CPF ou CNPJ;
- Valor que quer contribuir;
- Data da contribuição até o último dia útil do ano.

## Fundo Filantrópico da Sicredi beneficia FUNDEF e APAF



A FUNDEF usou os recursos nos atendimentos aos pacientes com fissuras labiopalatais e a APAF adquiriu o brinquedo multiuso instalado no pátio da Casa de Acolhida. A cooperativa destinou 2% das sobras líquidas anuais para apoiar projetos culturais e sociais da região. Um comitê selecionou os projetos que visam a ampliação do acervo de bibliotecas ou que envolvam portadores de necessidades especiais, meio ambiente/sustentabilidade, inclusão social, educação financeira, creches, escolas e cooperativas escolares, bem como projetos culturais que desenvolvam folclore, música e teatro e ainda, projetos esportivos destinados à inclusão social de crianças e jovens e aqueles que auxiliem a comunidade em geral.

## DNA Solidário - Unicred

O programa é uma iniciativa do Unicred VTRPP com o objetivo de contribuir com o bem-estar da sociedade construindo uma corrente do bem entre entidades e cooperados através de projetos sociais. No Estado são 12 instituições de saúde, entre hospitais e ONGs beneficiadas. A FUNDEF é uma delas.

O sistema Unicred surgiu em 1989 no Rio Grande do Sul e é formado por um conjunto de instituições financeiras cooperativas, com forma e natureza jurídica próprias, de natureza civil, sem fins lucrativos e não sujeita a falência, normatizadas pela legislação cooperativista e do Sistema Financeiro Nacional.



## FUNDEF é uma das beneficiadas do projeto Assinante Solidário

O projeto vai beneficiar mais de 3 mil crianças/adolescentes das entidades contempladas. A iniciativa pioneira destinará 8% do valor arrecadado em assinaturas novas e renovações. A campanha é em parceria do A Hora com os clubes de serviço e Parceiros Voluntários. O projeto se estende até 2021.



ASSINANTE SOLIDÁRIO



## Projeto Lanche Solidário



Criado em 2016 por um grupo de voluntários com o intuito de suprir a necessidade de pacientes e familiares atendidos na FUNDEF Lajeado. Distribui diariamente um lanche acompanhado de um copo de suco. São em média 50 lanches que são montados a partir das doações recebidas de pessoas civis, empresárias e de outros grupos de voluntários.

O próximo passo: distribuir lanches no turno da tarde. Quem quiser ajudar, informações pelos telefones: (51) 99254-0945 com Ana Maria Bianchini e (51) 9961 12-4611 com Oneida.

## Estrutura Diretiva



A FUNDEF é uma fundação de direito privado, sem fins lucrativos, com três Conselhos compostos por pessoas da comunidade:

### CONSELHO DIRETOR

Presidente: Alain Viegas Detobel  
Vice Presidente: Ito José Lanius  
Diretor Financeiro: Renato Specht  
Diretora Administrativa: Carla Diedrich  
Diretor Técnico: Kleber A. Seabra

### CONSELHO FISCAL

Efetivos: Jandir Dieckel, Juliano Leindecker e Roberta Salvini. Suplentes: Alexandre Jung, Décio José Schnack e Roque Spech

### CONSELHO SUPERIOR

Presidente: Aline Eggers Bagatini.  
Vice Presidente: Adriano Dirceu Strassburger.  
Bianca Trevisol, Jairo Cocconi, João Batista Gravini, Luiz Fernando Kehl, Nestor José Heineck, Wilson José Dewes

\* Projetos contam com o apoio do SINCOVAT, SESCON, UNIVATES, EMPRESAS CONTÁBEIS e comunidade.

# Ajude-nos na missão de devolver sorrisos.



Você pode transformar a vida de nossas crianças para muito melhor. Basta fazer doação de valor dedutível de seu Imposto de Renda\* e apoiar a **FUNDEF. Participe!**

\* Veja como na página 10

Além disso você tem outras maneiras de ajudar. Além de doar diretamente na FUNDEF (matriz e filial) você pode adquirir nossas camisetas e chaveiros ou ainda ajudar com depósitos de qualquer valor em nossas contas.

**Banco do Brasil: Ag. 0139-2 - Conta 4734-1**

**Sicredi: Ag. 0179 - Conta 77216-0**

## MAIS INFORMAÇÕES:

 [www.fundef.org.br](http://www.fundef.org.br)

 [fundeflajeado](https://www.facebook.com/fundeflajeado)

 [administracao@fundef.org.br](mailto:administracao@fundef.org.br)

**LIGUE**  
**51 3714-3711 ou**  
**51 3748-5151**

  
**SESCONRS**  
SINDICATO A SERVIÇO DA SOCIEDADE

**GRÁFICA**  
**LAJEADENSE**

**APOIARAM A PUBLICAÇÃO**  
**DESTE RELATÓRIO**

  
**COMDICA**  
CONSELHO MUNICIPAL DOS DIREITOS  
DA CRIANÇA E DO ADOLESCENTE

  
**FUNDEF**  
FUNDAÇÃO PARA REABILITAÇÃO DAS  
DEFORMIDADES CRÂNIO-FACIAIS

**FUNDEF MATRIZ: Av. Benjamin Constant, 881 - Centro**  
**FUNDEF FILIAL: Rua Alberto Torres, 452 - 1º andar - Centro**  
**CEP 95900-010 - Lajeado - RS**

