



# FUNDEF

FUNDAÇÃO PARA REABILITAÇÃO DAS  
DEFORMIDADES CRÂNIO-FACIAIS

*Reabilitando com carinho*



RELATÓRIO DO  
EXERCÍCIO DE

# 2016

A FUNDEF é uma instituição focada na reabilitação de pacientes com deformidades craniofaciais, em especial com fissuras labiopalatais, e deficiência auditiva.



## MENSAGEM DO PRESIDENTE

Mais um ano encerrado, com a certeza mais uma vez, do trabalho realizado com empenho e dedicação.

Seguimos buscando os mesmos objetivos e mesmo longe de alcançar o nosso sonho, estamos cada vez mais perto. Temos que ter paciência pois toda conquista demora a ser alcançada e antes disso, iremos passar por diversas mudanças na trajetória, nem sempre previsíveis. Mas mesmo assim, devemos persistir e ter a certeza que estaremos sempre em busca dos nossos objetivos. Da mesma que forma que isso ocorre no nosso dia a dia do tratamento dos nossos pacientes, onde os desafios estão sempre presentes e surgem de diversas maneiras.

Somente nos contentamos com resultados excelentes. Antes disso, buscamos diversas opções para atingir nossos objetivos.

Quando questionado sobre o significado da Fundef, percebi que faço parte desta instituição há quase 20 anos e que chego

a hora de assumir este desafio. Começo uma nova etapa na Presidência com vários desafios, mas com a vontade de superar cada um deles. Não por isso vou deixar de atender e operar meus pacientes. Este acúmulo de funções, em vez de aumentar o desgaste, aumenta a minha dedicação.

Com isso, conto cada vez mais com a participação dos nossos colaboradores, da nossa Diretoria, dos Conselhos e dos familiares de nossos pacientes. Juntos podemos buscar maneiras de superar nossas dificuldades e aprimorar cada vez mais o atendimento de nossos pacientes na reabilitação das fissuras labiopalatais e deficiência auditiva.

Sinto cada vez mais forte esta energia que move a todos nós nesta causa. E esta energia será canalizada e transformada em dedicação.

Alain Viegas Detobel, presidente da FUNDEF

## A Fundef

A FUNDEF é entidade beneficente reconhecida nacional e internacionalmente por sua atuação, instituída pelo Hospital Bruno Born em 1991 para atender pacientes com deformidades craniofaciais, em especial fissuras labiopalatais. Desde 1999, a entidade presta atendimento pelo Sistema Único de Saúde (SUS) via credenciamento do Hospital Bruno Born (HBB).

A partir de 2007, a FUNDEF, atua em nova área, reabilitar pacientes com deficiência auditiva na média complexidade pelo SUS. Inicialmente através do convênio entre o Ministério da Saúde e HBB, e em setembro de 2009, com credenciamento próprio.

A Fundação mantém parcerias com a Secretaria Municipal de Saúde de Lajeado, HBB/SUS, Smile Train, Missão Médica Internacional, Programa Empresa Amiga da FUNDEF, Associação de Pais e Amigos da FUNDEF, Clubes de Serviço, voluntários e colaboradores anônimos.

## Instalações

Na área de atendimento a pacientes com fissuras labiopalatais, a FUNDEF dispõe de instalações cedidas no Hospital Bruno Born para os atendimentos ambulatoriais, internações e procedimentos cirúrgicos.

## Visão

Ser referência nacional no tratamento de fissuras lábio-palatinas e referência estadual no Serviço de Saúde Auditiva.

## Missão

Proporcionar aos pacientes a integração ao ambiente psicossocial, através de tratamento interdisciplinar centralizado, com profissionais qualificados, parcerias científicas, públicas, empresariais e comunitárias.

## Valores e Princípios

**Comprometimento** - Aderimos a FUNDEF de forma incondicional e continuada.

**Tratamento Interdisciplinar** - Trabalhamos em conjunto, somando conhecimentos, com visão integral do paciente.

**Qualidade do serviço** - Buscamos a aplicação de conhecimentos técnicos atualizados, focalizando a excelência no desenvolvimento das atividades.

**Persistência** - Somos constantes na realização dos objetivos da instituição.

**Parceria** - Estabelecemos parcerias necessárias e duradouras para viabilizar a manutenção e o crescimento da FUNDEF.

## Estrutura Diretiva

A FUNDEF é uma fundação de direito privado, sem fins lucrativos, com três Conselhos compostos por pessoas da comunidade:

### CONSELHO DIRETOR

Presidente: Alain Viegas Detobel  
Vice Presidente: Ito José Lanius  
Diretor Financeiro: Renato Specht  
Diretora Administrativo: Carla Diedrich  
Diretor Técnico: Kleber A. Seabra

### CONSELHO FISCAL

**Efetivos:**  
Jandir Dieckel, Juliano Leindecker e Roberta Salvini  
**Suplentes:**  
Alexandre Jung, Décio José Schnack e Roque Spech

### CONSELHO SUPERIOR

Presidente: Aline Eggers Bagatini  
Vice Presidente: Adriano Dirceu Strassburger  
Bianca Trevisol  
Jairo Cocconi  
João Batista Gravini  
Luiz Fernando Kehl  
Nestor José Heineck  
Wilson José Dewes

## Serviço de atendimento a pacientes com fissura labiopalatal

As fissuras labiopalatinas são aberturas na região do lábio e ou palato (céu da boca). As malformações congênitas ocorrem durante a gestação. As causas dessas anomalias ainda são desconhecidas, mas podem ocorrer por uma combinação de predisposição genética e fatores ambientais. A Fundação atende pacientes de todas as idades e atua em todas as etapas da reabilitação.

Para a realização das atividades a entidade conta com equipe de profissionais qualificados e equipe de apoio para o suporte aos mesmos.



**EQUIPE TÉCNICA**  
Assistente Social  
Bucocomaxilofacial  
Cirurgiões Dentistas  
Cirurgião Pediátrico  
Cirurgião Plástico  
Enfermeiras  
Fonoaudiólogas  
Fisioterapeuta  
Nutricionista  
Otorrinolaringologistas  
Pedagogas  
Pediatra  
Protesista  
Protética  
Psicólogas  
Traumatologistas

## Pacientes cadastrados por Coordenadoria Regional de Saúde - Mapa dividido por Macrorregião

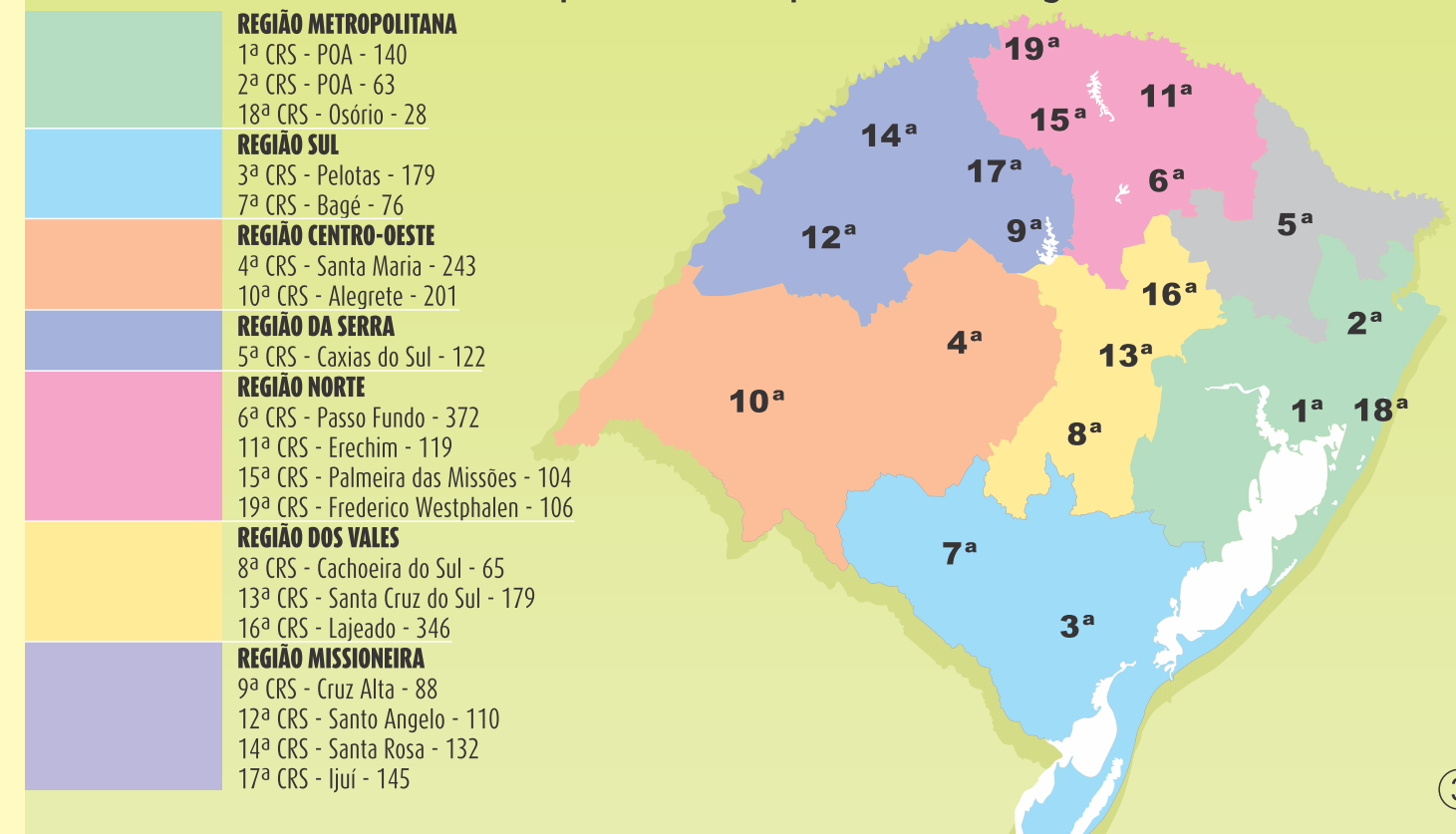





RAFAEL



YASMIN



JOÃO PEDRO



JULIANO



Desde março/2009 a FUNDEF faz parte do programa desenvolvido pelo Smile Train, uma organização sem fins lucrativos com o objetivo de ajudar crianças com fissuras labiopalatais em todo o mundo, especialmente nos países em desenvolvimento. O programa proporciona cirurgias a milhões de crianças e assistência aos profissionais da área para realizar o tratamento interdisciplinar.

Em 2016, a FUNDEF foi parceira das ações da Smile Train em algumas atividades desenvolvidas, dentre elas, o Dia Mundial do Sorriso e a II Campanha Nacional de Fissura Labiopalatina. As ações foram realizadas, envolvendo funcionários, pacientes, familiares e comunidade, com o foco na conscientização sobre o tratamento.



## Serviço de atendimento a pacientes com deficiência auditiva

A Fundação é habilitada desde 2009 na média complexidade para realizar atendimentos a pacientes com perda auditiva, a partir dos três anos de idade. Os pacientes são avaliados por equipe interdisciplinar que realiza o diagnóstico, exames e faz adaptação do aparelho auditivo que melhor atende as necessidades do paciente. Após a adaptação, o paciente é acompanhado pela equipe para a efetiva utilização do mesmo.

São realizados teste da orelhinha, exames auditivos e consultas para a comunidade.

Para a realização das atividades, a entidade conta com equipe de profissionais qualificados e equipe de apoio para o suporte aos mesmos.

**919**  
CASOS NOVOS

**EQUIPE TÉCNICA**  
Assistente Social  
Fonoaudiólogas  
Psicóloga  
Otorrinolaringologista

**68**  
MUNICÍPIOS DE REFERÊNCIA

**6.092**  
PACIENTES ATENDIDOS

**23.507**  
PROCEDIMENTOS REALIZADOS

Abrangência de atendimento no serviço de Saúde Auditiva Macro Região dos Vales

PACIENTES POR CRS

8ª CRS	13ª CRS	16ª CRS	Outras CRS
989	1.590	3.006	44

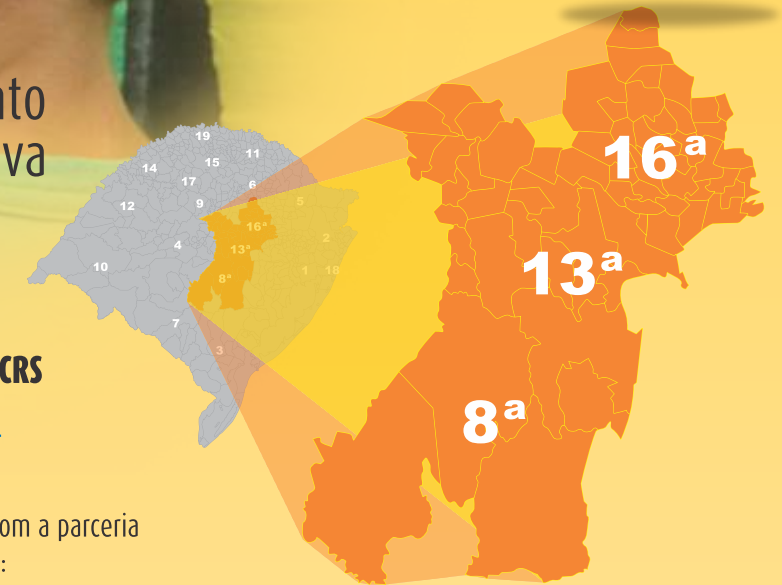

**PHONAK**  
life is on

**AUDIBEL**  
APARELHOS AUDITIVOS

**Telex**  
SOLUÇÕES AUDITIVAS



# ACONTECEU EM 2016

## CURSOS, EVENTOS, VISITAS, DOAÇÕES



1. Congresso Brasileiro de Fissuras Labiopalatinas
2. Doação Alunos do Colégio Madre Bárbara
3. Projeto *Virando a página* promovido por alunos UNIVATES
4. Lançamento Projeto *Assinante Solidário*, do Jornal A Hora
5. Participação no Dia Sinodal da OASE
6. Congresso Brasileiro de Fissuras labiopalatinas
7. Simpósio de Audiologia da Oticon e Oticon Medical
8. Curso de Audiologia Pediátrica
9. 3º Happy Hour Solidário da Capital Verde em prol da FUNDEF

## Casa de Acolhida da FUNDEF

Para dar suporte aos pacientes e acompanhantes que vem de outros municípios para atendimento na FUNDEF, foi instituída em 2006 a APAF (Associação de Pais e Amigos da FUNDEF). Uma das ações da associação foi a criação da Casa de Acolhida, trata-se de um local acolhedor, que oferece acomodações e meios de suprir necessidades básicas.

A APAF conta com o doações e auxílios de pessoas físicas, jurídicas, do programa Mesa Brasil SESC, programa de aquisição de alimentos PAA, bem como de campanhas esporádicas desenvolvidas na cidade.



**ESTRUTURA:** 3 quartos  
- 2 feminino (10 camas, 1 berço)  
e 1 masculino (6 camas); lavanderia;  
sala; cozinha; banheiro.  
Capacidade: 15 a 20 pessoas dia.

**OCUPAÇÃO:** Cerca de 190 pessoas por mês.  
Média de permanência: 2 dias.

**ENDEREÇO:** R. Alberto Torres, 576,  
Centro, próximo ao Hospital  
Bruno Born.



### Pessoas que passaram pela Casa de Acolhida desde 2006

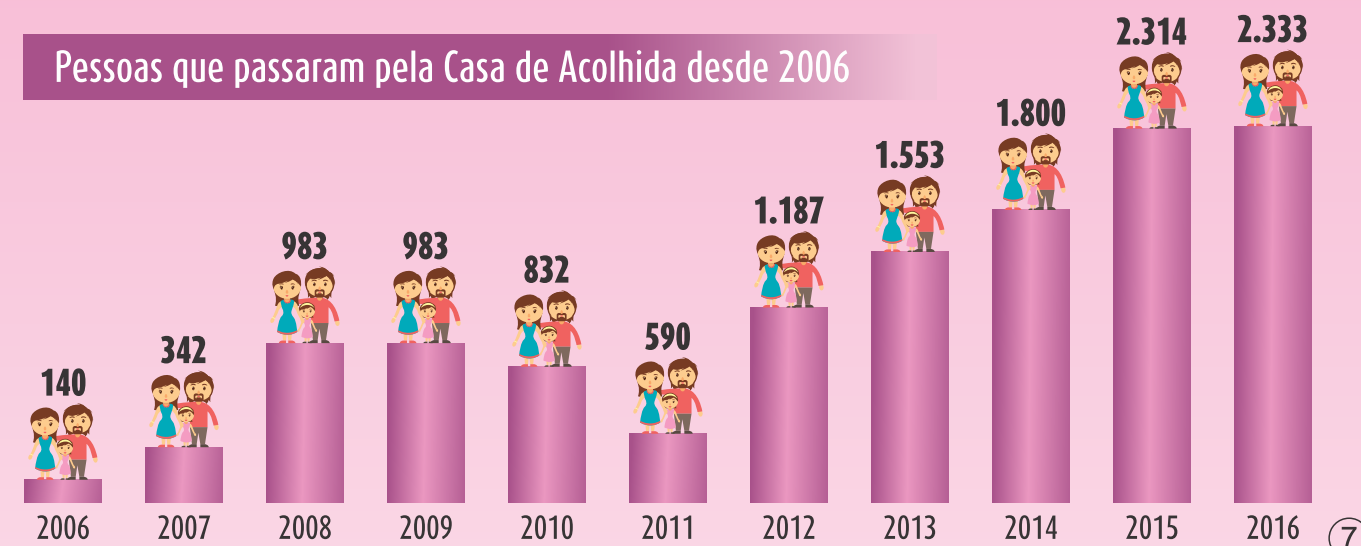



# FUNDEF atua na busca de recursos através de projetos via incentivos fiscais



Projeto do Hospital da FUNDEF desenvolvido pelo escritório Queiroz e Queiroz



## Projeto I Passo

Em 2016, a FUNDEF concluiu a captação dos recursos do Projeto I PASSO. A campanha durou 7 meses e arrecadou R\$278.408,77. O valor obtido, de pessoas jurídicas e físicas, através de incentivos fiscais foi usado para custear a elaboração dos projetos arquitetônicos e complementares para a construção do Hospital da Fundação. Os mais variados projetos estão seguindo os tramites de cada esfera e de acordo com cada etapa.

## Projeto Aquisição de Equipamentos e Manutenção



Durante o o exercício de 2016, foram elaborados dois novos projetos e encaminhados para o COMDICA. Um para a compra de equipamento para a área de exames da fonoaudiologia e outro para a aquisição de materiais de consumo para a odontologia e ortodontia e instrumentais cirúrgicos. O projeto para aquisição do equipamento foi captado na sua totalidade, R\$ 15.150,00, e o mesmo foi adquirido em 2016. Quanto ao da aquisição

de materiais, com valor aprovado de R\$ 185.000,00, foram arrecadados até 31 de dezembro R\$ 150.593,94 e o mesmo está fase de liberação parcial para que a entidade possa fazer as compras.

## Como apoiar os projetos da FUNDEF

Para a pessoa jurídica, optante pelo lucro real, o limite para doação é de 1%. E as pessoas físicas que fizerem declaração completa podem doar até 6% do imposto devido. Você pode fazer parte da campanha. Saiba como entrando em contato com a FUNDEF, pelos telefones (51) 3714-3711 ou (51) 3748 5151 e pelo e-mail: [graziela@fundef.org.br](mailto:graziela@fundef.org.br).



**MATRIZ: HOSPITAL BRUNO BORN**  
Av. Benjamin Constant, 881  
Fone: 51 3714-3711  
CEP 95900-010 - Lajeado - RS  
**FILIAL: EDIFÍCIO PIRÂMIDE**  
Rua Alberto Torres, 452 - 1º andar  
Fone: 51 3748-5151  
CEP 95900-188 - Lajeado - RS  
[www.fundef.org.br](http://www.fundef.org.br)  /fundeflajeado



**APOIARAM A PUBLICAÇÃO  
DESTE RELATÓRIO**



Os pacientes, familiares e a equipe FUNDEF agradecem este gesto de solidariedade.