



FUNDEF

FUNDAÇÃO PARA REABILITAÇÃO DAS
DEFORMIDADES CRÂNIO-FACIAIS

Reabilitando com carinho



RELATÓRIO DO EXERCÍCIO DE **2015**

A FUNDEF é uma instituição focada na reabilitação de pacientes com deformidades craniofaciais, em especial com fissuras labiopalatais, e deficiência auditiva.



MENSAGEM DO PRESIDENTE

Crescer e transformar

Mais um ano passou. Foi um período profícuo, de muitas conquistas e realizações. Inúmeras ideias e projetos foram sedimentados. Alguns já em plena execução. Outros a serem implementados neste novo ano. Afinal, o sonho vem sendo acalentado, de longa data, para buscarmos uma nova FUNDEF... É hora de transformar o sonho em realidade! Estamos num ano de mudanças... de inovação... de transformação... de crescimento. Junto aos funcionários, voluntá-

rios, conselheiros e amigos, agora é hora de buscarmos novas parcerias para alicerçar os projetos previstos. Que 2016 seja o ano da sedimentação e implementação desta nova FUNDEF, para servir cada vez mais e melhor a todos que a ela recorrem, para continuarmos esculpindo sorrisos!

Adriano D. Strassburger, presidente da FUNDEF

A Fundef

A FUNDEF é entidade beneficente reconhecida nacional e internacionalmente por sua atuação, instituída pelo Hospital Bruno Born em 1991 para atender pacientes com deformidades craniofaciais, em especial fissuras labiopalatais. Desde 1999, a entidade presta atendimento pelo Sistema Único de Saúde (SUS) via credenciamento do Hospital Bruno Born (HBB).

A partir de 2007, a FUNDEF, atua em nova área: reabilitar pacientes com deficiência auditiva na média complexidade pelo SUS. Inicialmente através do convênio entre o Ministério da Saúde e HBB e, em setembro de 2009, com credenciamento próprio.

A Fundação mantém parcerias com a Secretaria Municipal de Saúde de Lajeado, HBB/SUS, Smile Train, Missão Médica Internacional, Programa Empresa Amiga da FUNDEF, Associação de Pais e Amigos da FUNDEF, Clubes de Serviço, voluntários e colaboradores anônimos.

Visão

Ser referência nacional no tratamento de fissuras lábio-palatinais e referência estadual no Serviço de Saúde Auditiva.

Missão

Proporcionar aos pacientes a integração ao ambiente psico-social, através de tratamento interdisciplinar centralizado, com profissionais qualificados, parcerias científicas, públicas, empresariais e comunitárias.

Valores e Princípios

Comprometimento - Aderimos a FUNDEF de forma incondicional e continuada.

Tratamento Interdisciplinar - Trabalhamos em conjunto, somando conhecimentos, com visão integral do paciente.

Qualidade do serviço - Buscamos a aplicação de conhecimentos técnicos atualizados, focalizando a excelência no desenvolvimento das atividades.

Persistência - Somos constantes na realização dos objetivos da instituição.

Parceria - Estabelecemos parcerias necessárias e duradouras para viabilizar a manutenção e o crescimento da FUNDEF.

Estrutura Diretiva

A FUNDEF é uma fundação de direito privado, sem fins lucrativos, com três Conselhos compostos por pessoas da comunidade:

CONSELHO DIRETOR

Presidente: Adriano D. Strassburger
Vice Presidente: Ito José Lanius
Diretor Financeiro: Verno Arend
Diretor Administrativo: Renato Specht
Diretor Técnico: Alain V. Detobel
Álvaro de Medeiros
Irno Preto
Luiz Fernando Kehl

CONSELHO FISCAL

Efetivos:
Décio José Schnack, Roberta Salvini e Roque Specht
Suplentes:
Fabiano Luft, Jandir Dickel e Rogério V. Winck

CONSELHO SUPERIOR

Presidente: Wilson José Dewes
Vice Presidente: Ilvo E. Poersch
Alexandre Jung
Aline Eggers Bagatini
Bianca Trevisol
Deoli Gräeff
Dóris Helena Pavoni
Gilberto G. Alves Soares
Ivan Liceu Wenzel
Jairo Cocconi
José Frederico Ely
José Zagonel
Luiz Carlos Kneber
Moacir Danielli
Oto Blass Filho

Serviço de atendimento a pacientes com fissura lábiopalatal

As fissuras labiopalatinas são aberturas na região do lábio e ou palato (céu da boca). As malformações congênitas ocorrem durante a gestação. As causas dessas anomalias ainda são desconhecidas, mas podem ocorrer por uma combinação de predisposição genética e fatores ambientais. A Fundação atende pacientes de todas as idades e atua em todas as etapas da reabilitação.

Para a realização das atividades a entidade conta com equipe de profissionais qualificados e equipe de apoio para o suporte aos mesmos.



- EQUIPE TÉCNICA**
- Assistente Social
 - Bucomaxilofacial
 - Cirurgiões Dentistas
 - Cirurgião Pediatrico
 - Cirurgião Plástico
 - Enfermeiras
 - Fonoaudiólogas
 - Fisioterapeuta
 - Nutricionista
 - Ortodontista
 - Odontopediatra
 - Otorrinolaringologistas
 - Pedagogas
 - Pediatra
 - Protesista
 - Protética
 - Psicólogas
 - Traumatologistas

Pacientes cadastrados por Coordenadoria Regional de Saúde - Mapa dividido por Macrorregião

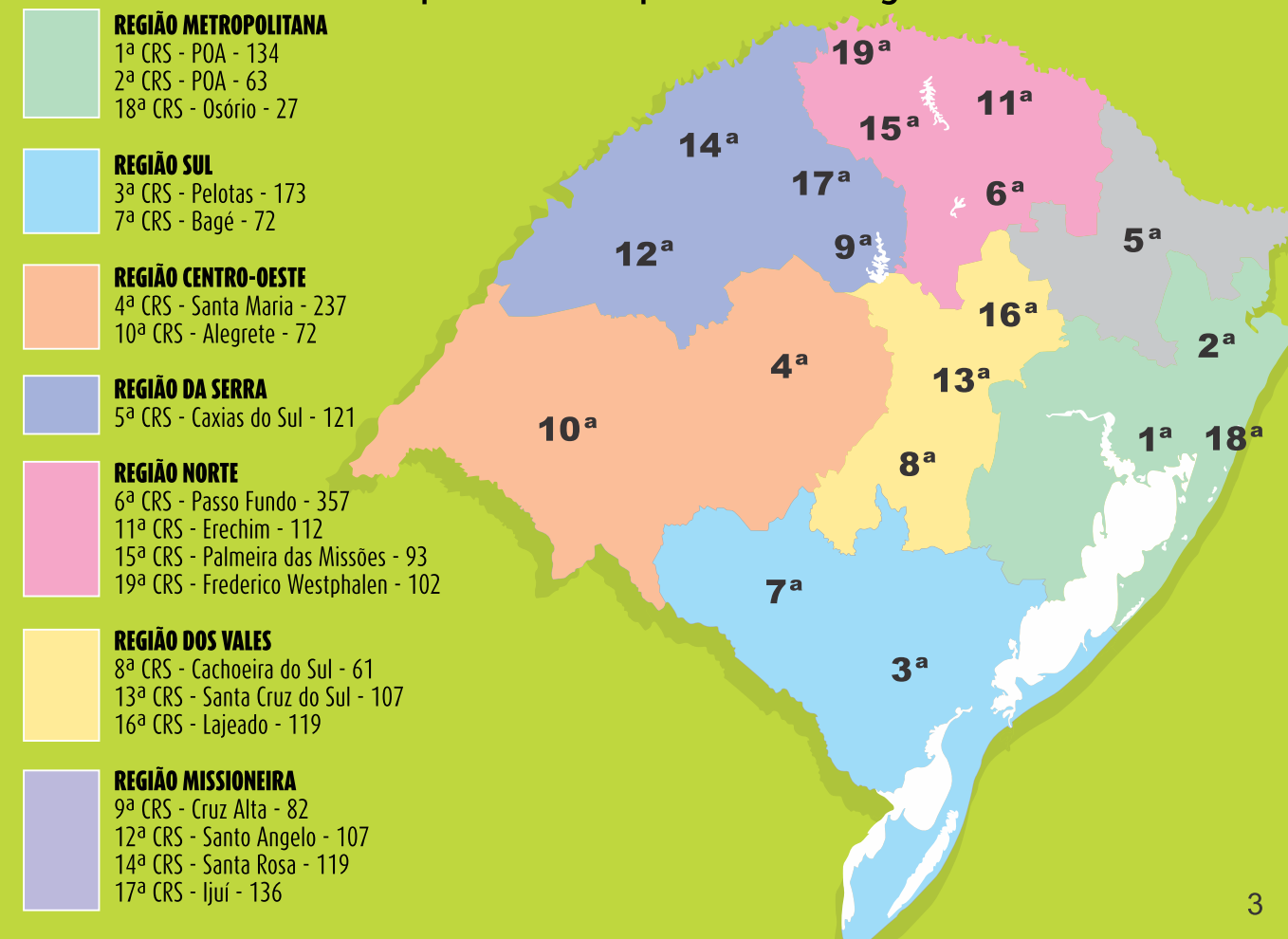

Instalações

Na área de atendimento a pacientes com fissuras labiopalatais, a FUNDEF dispõe de instalações cedidas no Hospital Bruno Born para os atendimentos ambulatoriais e procedimentos cirúrgicos. Os pacientes com deficiência auditiva são atendidos no 1º andar do Edifício Pirâmide, na Rua Alberto Torres, 452, nas proximidades do Hospital Bruno Born.



Serviço de atendimento a pacientes com deficiência auditiva

A Fundação é habilitada desde 2009 na média complexidade para realizar atendimentos a pacientes com perda auditiva, a partir dos três anos de idade. Os pacientes são avaliados por equipe multidisciplinar que realiza o diagnóstico, exames e faz adaptação do aparelho auditivo que melhor atende as necessidades do paciente. Após a adaptação, o paciente é acompanhado pela equipe para a efetiva utilização do mesmo.

São realizados teste da orelhinha, exames auditivos e consultas para a comunidade.

Para a realização das atividades a entidade conta com equipe de profissionais qualificados e equipe de apoio para o suporte aos mesmos.

697
casos novos

EQUIPE TÉCNICA
Assistente Social
Fonoaudiólogas
Psicóloga
Otorrinolaringologista

5.612
pacientes
atendidos

25.032
procedimentos
realizados

68
municípios de
referência

Abrangência de atendimento no serviço de Saúde Auditiva Macro Região dos Vales



PACIENTES POR CRS

8ª CRS	13ª CRS	16ª CRS	Outras CRS
822	1.346	2.496	46

O serviço de saúde Auditiva da FUNDEF conta com a parceria das seguintes empresas de aparelhos auditivos:

PHONAK
life is on

AUDIBEL
APARELHOS AUDITIVOS

Telex
SOLUÇÕES AUDITIVAS



É muito bom, pois todos são muito queridos. Eu estou muito feliz, aqui todos gostam de ajudar as crianças. Olha só como meu sorriso é bonito.
Valentina Prestes da Silva, 5 anos, paciente



A minha filha frequenta a FUNDEF desde que ela nasceu, faz 5 anos. Ela tinha 15 dias quando veio para cá pela primeira vez. A gente não sabia nada, eu e minha esposa ficamos com muito receio. Hoje não temos mais medo, encaramos tudo como normal, tanto que se nascesse outro filho com lábio leporino não teria medo nenhum. Só tenho palavras de agradecimento.
Silvano P. da Silva, pai da Valentina



Eu frequento a FUNDEF há 18 anos, desde que eu nasci. Me sinto muito à vontade. O atendimento é maravilhoso. Eu agradeço a Deus que a FUNDEF existe, se não fosse pela Fundação, teria muita gente com problemas sem ter onde ser atendida.
Catiucie Erejane da Silva



Hoje eu não vejo mais a minha vida sem a FUNDEF, não tem como! Faço parte da FUNDEF e a FUNDEF faz parte de mim. O meu crescimento aqui não é só a nível profissional, mas atuo na gestão da fundação auxiliando na área estratégica.
Alain Viegas Detobel, Cirurgião Pediátrico desde 1998

O atendimento é muito bom, nota 10. O meu filho Renan Dummel se trata aqui há 11 anos. Não temos queixas nenhuma do atendimento dos profissionais da FUNDEF. A fala do meu filho já melhorou assim como todo o conjunto foi modificado desde que ele nasceu, graças à FUNDEF. A única coisa que precisa melhorar é o espaço, que é precário.
Mircon Dummel



Renan



Para mim é muito gratificante poder acompanhar o desenvolvimento do paciente. Todos os dias nos alimentamos de novas energias. O que mais me cativa é o atendimento diferenciado, desde que eu entrei essa foi a prioridade, atender o paciente como o todo. Na Fundação o profissional se coloca no lugar do paciente e atende como gostaria de ser atendido.
Aline Carneiro, Fonoaudióloga da FUNDEF desde 2010



Eu estou há 18 anos na FUNDEF. Quando entrei, tinha amigos que trabalhavam aqui: a Rosane Girardi, era geneticista e a Maria Isabel, fonoaudióloga. Eu já admirava muito o trabalho da Fundação, pois tive uma irmã que nasceu com fissura... Me sinto muito à vontade na FUNDEF. É o que eu gosto de fazer, trabalhar com saúde pública, me preocupar com o desenvolvimento global, acompanhar a longo prazo a evolução das crianças. Poder ajudar na educação, na questão da saúde como um todo, não só pensando na fala e voz.
Fabiola P. Cardoso, Fonoaudióloga



Lia



Descobrimos a FUNDEF ainda na gestação da minha filha. O atendimento é muito bom, todos muito atenciosos. O que mais me chamou atenção foi a equipe que é interdisciplinar: se temos uma dúvida específica existe um profissional para orientar e responder aos questionamentos. Como não tínhamos conhecimento do assunto, recebemos todas as informações que necessitamos. O caminho a percorrer com a nossa filha é longo, mas já começou.
Carla L. Diedrich, química industrial



Lissa

Eu descobri a FUNDEF através da internet. Minha filha nasceu com fissura no lábio e no palato. Ela já passou pela primeira cirurgia e tem um longo tempo de tratamento pela frente. O atendimento é ótimo, porque tudo era desconhecido para mim. Agora estou tranquila... aqui explicam tudo direitinho, toda a equipe é muito atenciosa.
Margarete Coletto, mãe da Lissa Maria Coletto May



Integrantes da FUNDEF com Mariane Goes, diretora do Smile Train, em congresso de fissuras lábio-palatais



Visita de Mariane Goes à FUNDEF

Desde março/2009 a FUNDEF faz parte do programa desenvolvido pelo Smile Train, uma organização sem fins lucrativos com o objetivo de ajudar crianças com fissuras labiopalatais em todo o mundo, especialmente nos países em desenvolvimento. O programa proporciona cirurgias a milhões de crianças e assistência aos profissionais da área para realizar o tratamento interdisciplinar.

Abaixo três dos pacientes que participaram do projeto do Smile Train "Sorriso da Semana" nas redes sociais

Sorriso da Semana Brasil
Mayara Fontoura
3 anos
CIRURGIA Labioplastia
PARCEIRO FUNDEF - RS



Sorriso da Semana Brasil
Victor Gabriel de Oliveira
2 anos
CIRURGIA Labioplastia
PARCEIRO FUNDEF - RS



Sorriso da Semana Brasil
Dyeniffer Escobar da Silveira
6 anos
CIRURGIA Labioplastia e palatoplastia
PARCEIRO FUNDEF - RS



Missão Médica Internacional (MMI)

A Missão Médica Internacional - MMI é uma organização não governamental, sem fins lucrativos que busca solucionar problemas de saúde em localidades carentes a nível mundial. No Brasil o objetivo da MMI é o tratamento de pacientes com fissura labiopalatal e estabeleceu parceria com a FUNDEF em 2013.

As fotos ao lado são de Bruna e Davi, que foram beneficiados pela parceria com a MMI em 2015.



DATAS FESTIVAS, VISITAS, DOAÇÕES...



Voluntários animaram a Páscoa e o Dia das Crianças na FUNDEF

Doação da Ibec, Homenagem recebida na Assembleia Legislativa e visita de representantes da Fundación Social Gracias a Dios un Niños Sonríe



Durante o ano de 2015 a FUNDEF recebeu a visita de alunos de várias escolas e também de outras instituições

PALESTRAS, CURSOS E TREINAMENTOS



Fonoaudióloga Candice Reali participou de curso em Montevideu



FUNDEF realizou curso para agentes de saúde

Profissionais da FUNDEF em Congresso sobre Fissuras Lábiopalatais



Primeiro curso teórico e prático de Fissuras Lábiopalatais realizado em parceria da FUNDEF com a Clínica Dr. Wilson Dewes

Aline e S. Carneiro e Paula P. O. Carrion em Encontro Internacional sobre Próteses Auditivas em SP



Capacitação promovida pela FUNDEF para fonoaudiólogas do Estado

Treinamento com Cilmara Levy para fonoaudiólogas da equipe da saúde auditiva



Casa de Acolhida da FUNDEF

Para dar suporte aos pacientes e acompanhantes que vem de outros municípios para atendimento na FUNDEF foi instituída em 2006 a APAF (Associação de Pais e Amigos da FUNDEF). Uma das ações da associação foi a criação da Casa de Acolhida, trata-se de um local acolhedor, que oferece acomodações e meios de suprir necessidades básicas.

A APAF conta com o doações e auxílios de pessoas físicas, jurídicas, do programa Mesa Brasil SESC, programa de aquisição de alimentos PAA, bem como de campanhas esporádicas desenvolvidas na cidade.



ESTRUTURA: 3 quartos
- 2 feminino (10 camas, 1 berço)
e 1 masculino (6 camas); lavanderia;
sala; cozinha; banheiro.
Capacidade: 15 a 20 pessoas dia.

OCUPAÇÃO: Cerca de 190 pessoas por mês.
Média de permanência: 2 dias.

ENDEREÇO: R. Alberto Torres, 576,
Centro, próximo ao Hospital
Bruno Born.

Pessoas que passaram pela Casa de Acolhida desde 2006

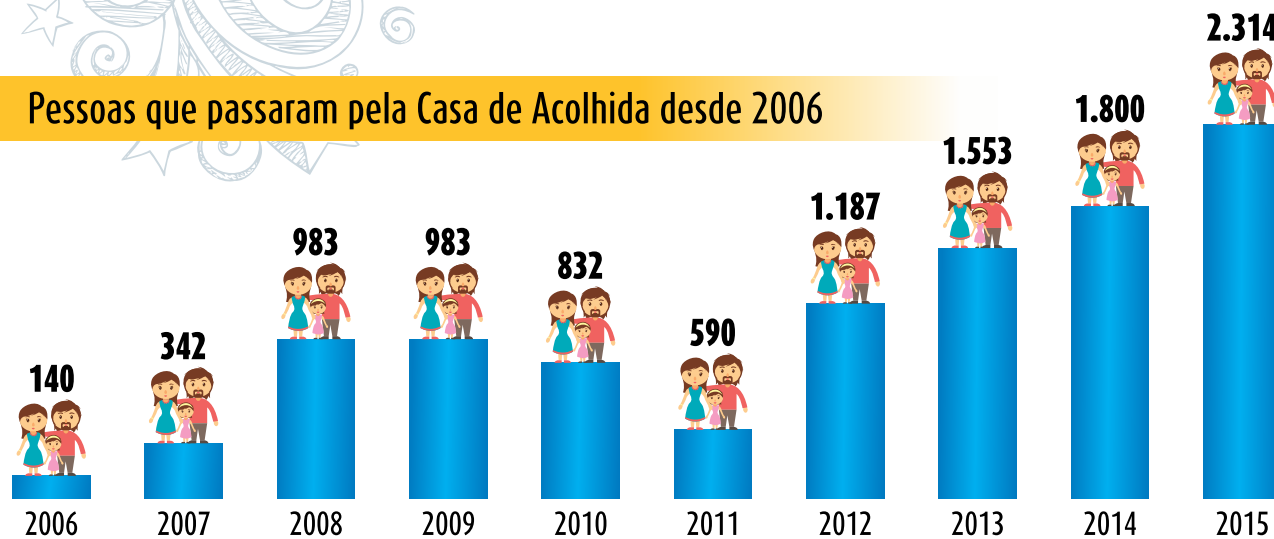

PROGRAMA EMPRESA AMIGA DA FUNDEF
Os pacientes, seus familiares e a Equipe FUNDEF agradecem este gesto de solidariedade.

Logos included: imec SUPERMERCADOS, ArcoGás, LENZ BERGESCH Assessoria Estratégica, UNIODONTO PLANOS ODONTOLÓGICOS, Unimed Vales do Taquari e Rio Pardo, CONSTRUTORA ZAGONEL, Docite, KolaMoça, ACIL, BREMIL, COMPASUL concreto • pavimentação • brita saneamento • hidráulicas, Independente, BENOIT, HOSPITAL Bruno Born, PUMMER BRASILEIRA DE CALÇADOS LTDA, Florestal Alimentos S.A., ROTARY INTERNATIONAL, COLÉGIO MADRE BÁRBARA, GOVERNO DE LAJEADO, DIMENSÃO CONSULTORIA EMPRESARIAL, PEUGEOT MOTOR & ENGINEERING CHAMPS ELYSÉES, REDE VALE DE COMUNICAÇÃO Atividade multimídia, LIONS INTERNATIONAL, cometa PAPELARIA, GRUPO CHARRUA, PRODUTOS DE LIMPEZA Girando SOL, KIKÃO Lanches, LAJECÓPIAS comunicação visual, Clínica Dr. Wilson Dewes, FRUKI, ODONTO RADIO Centro de Diagnóstico, agea marketing e comunicação, Foto Flash FOTOGRAFIA - VIDEO - SERVIÇOS DIGITAIS, CVSM COCCONI, VOLKEN, SIOEIRA & MARCHINI ADVOGADOS, Certel, HS Contabilidade e Assessoria Empresarial, MOVESCO Indústria de Móveis Escolares.



CONSTRUÇÃO DA SEDE PRÓPRIA:

Uma parte do seu Imposto de Renda pode fazer muitas crianças sorrirem.

A FUNDEF está captando recursos, via isenção fiscal, a partir de agosto/2015, para custear os projetos arquitetônicos e complementares da construção do Hospital da FUNDEF. Várias empresas e pessoas físicas já aderiram ao projeto I PASSO DA FUNDEF. O valor arrecadado até o final do ano foi de R\$196.360,00, correspondendo a 76% do montante total. A captação de recursos para o projeto foi aprovada pelo COMDICA (Conselho Municipal dos Direitos da Criança e do Adolescente), de acordo com a Resolução de nº 08/2015.

Os recursos arrecadados serão utilizados para custear os projetos arquitetônico, estrutural, hidráulico, elétrico, telefônico, automação, proteção contra incêndio, climatização, gases medicinais, proteção radiológica e atmosférica (SPDA).

A pessoa física, investidor social, que fizer a declaração de imposto de renda completa, pode doar até 6% do valor do imposto

ALGUMAS EMPRESAS QUE ADERIRAM AO PROJETO



devido. Já para a pessoa jurídica optante pelo lucro real, o limite de doação é de 1%. Para que ocorra a doação, deve ser emitido um boleto pela Secretaria da Fazenda de Lajeado identificando o projeto da FUNDEF.

A nova sede deve ser construída no Bairro Universitário, na rua Passarela com a Pará, em Lajeado. A área doada pela prefeitura municipal tem 6.296,13m². O novo centro servirá também para pesquisa e desenvolvimento de estudos na área da reabilitação.



LIGUE
51 3714-3711 ou
51 3748-5151



MATRIZ: HOSPITAL BRUNO BORN
Av. Benjamin Constant, 881 - Fone: 51 3714-3711 - CEP 95900-000 - Lajeado - RS
FILIAL: EDIFÍCIO PIRÂMIDE
Rua Alberto Torres, 452 - 1º andar - Fone: 51 3748-5151 - CEP 95900-000 - Lajeado - RS
www.fundef.org.br - www.facebook.com/fundeflajeado